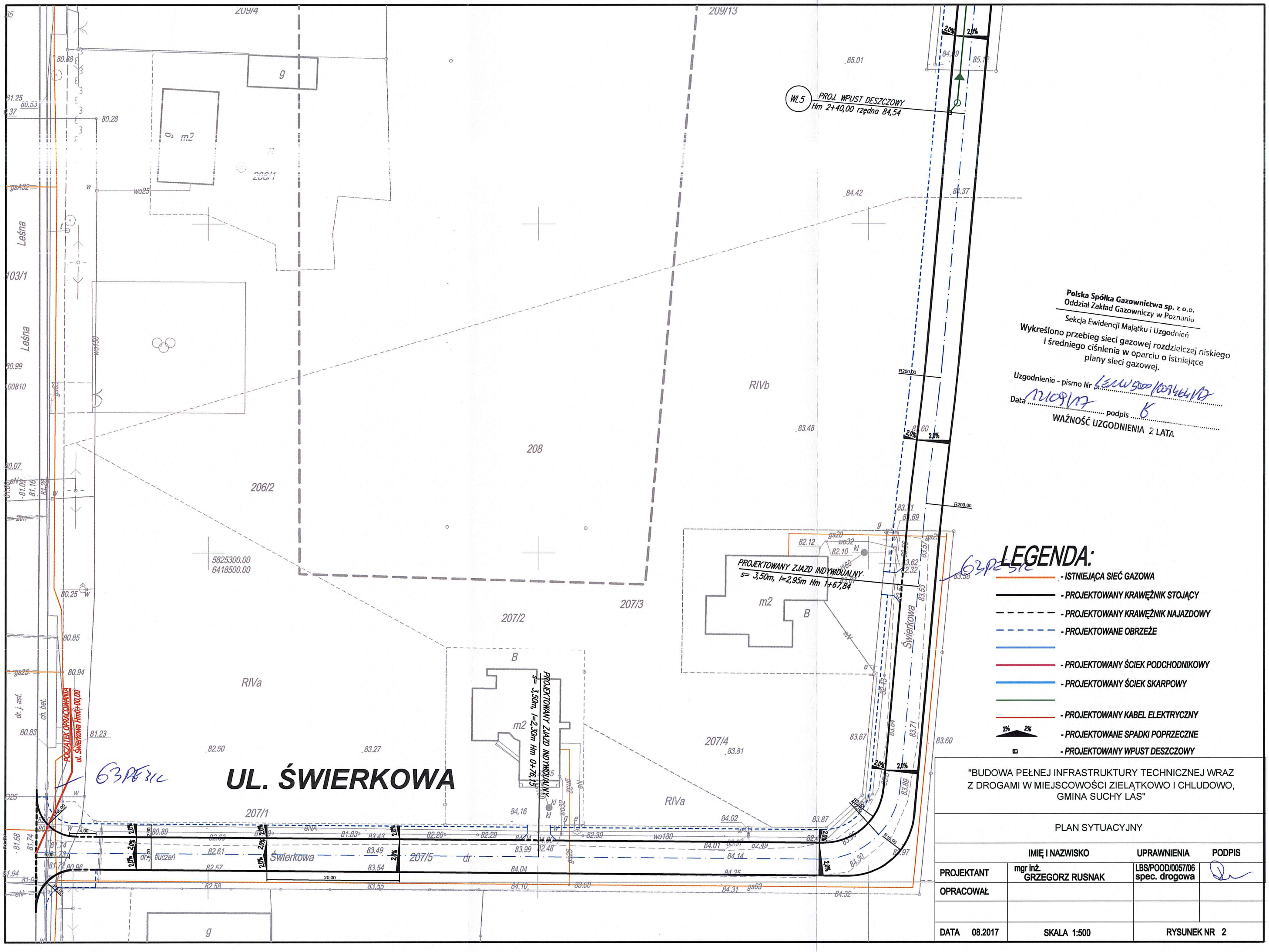

Polska Spółka Gazownictwa sp. z o.o.
Oddział Zakład Gazowniczy w Poznaniu
Sekcja Ewidencji Majątku i Uzgodnień
Wykreślono przebieg sieci gazowej rozdzielczej niskiego i średniego ciśnienia w oparciu o istniejące plany sieci gazowej.
Uzgodnienie - pismo Nr LEMW 5000/103464/17
Data 12/09/17 podpis
WAŻNOŚĆ UZGODNIENIA 2 LATA

LEGENDA:

- ISTNIEJĄCA SIEĆ GAZOWA
- PROJEKTOWANY KRAWĘŻNIK STOJĄCY
- PROJEKTOWANY KRAWĘŻNIK NAJAZDOWY
- PROJEKTOWANE OBRZEŻE
- PROJEKTOWANY ŚCIEK PODCHODNIKOWY
- PROJEKTOWANY ŚCIEK SKARPOWY
- PROJEKTOWANY KABEL ELEKTRYCZNY
- PROJEKTOWANE SPADKI POPRZECZNE
- PROJEKTOWANY WPUST DESZCZOWY

"BUDOWA PEŁNEJ INFRASTRUKTURY TECHNICZNEJ WRAZ Z DROGAMI W MIEJSCOWOŚCI ZIELĄTKOWO I CHLUDOWO, GMINA SUCHY LAS"

PLAN SYTUACYJNY

	IMIĘ I NAZWISKO	UPRAWNIENIA	PODPIS
PROJEKTANT	mgr inż. GRZEGORZ RUSNAK	LBS/POOD/0057/06 spec. drogowa	
OPRACOWAŁ			
DATA 08.2017	SKALA 1:500	RYSUNEK NR 2	